

# CANTÓN LOJA

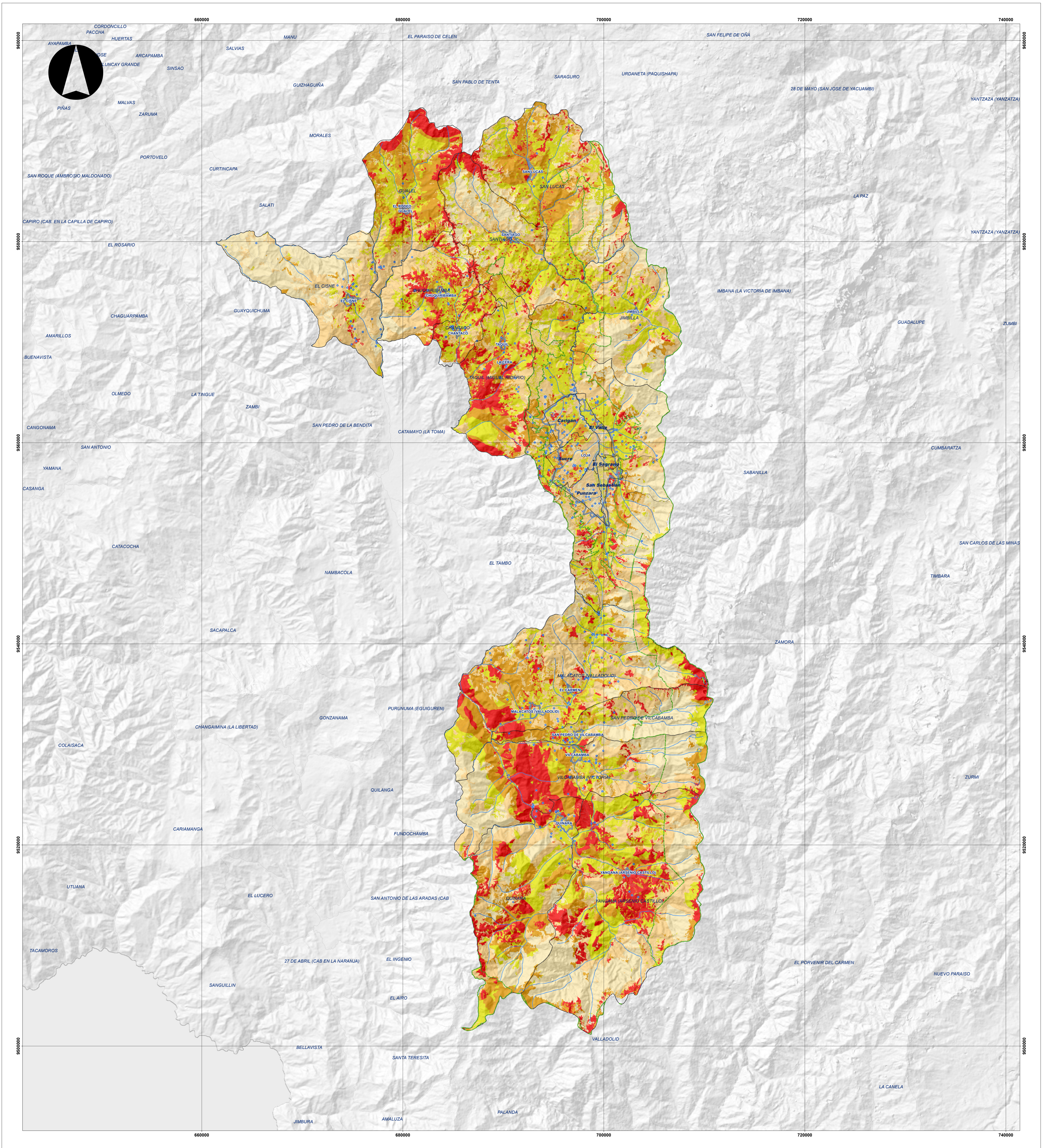

SIMBOLOGÍA	LEYENDA
	<b>Escala de Amenaza</b>
	<b>MUY BAJA:</b> Escasa o nula probabilidad de ocurrencia de incendios forestales.
	<b>BAJA:</b> Incendios forestales pueden ocurrir bajo comportamiento natural anómalo muy puntual.
	<b>MEDIA:</b> Ocurrencia de incendios forestales corresponde a la ciclicidad normal de convergencia de variables naturales asociadas.
	<b>ALTA:</b> Todas las condiciones estáticas necesarias para la ocurrencia de incendios forestales.
	<b>MUY ALTA:</b> Todas las condiciones estáticas suficientes para la ocurrencia de incendios forestales, Proceso de ignición latente.

**METODOLOGÍA UTILIZADA**

Producto generado a partir del análisis de las variables involucradas en el proceso natural de ignición, mediante el procesamiento digital de información secundaria. Se define el método heurístico como guía general del tratamiento, soportado en el conocimiento y caracterización del fenómeno. Intervienen directamente en la convención del riesgo: Amenaza y vulnerabilidad

radiación  
elevación del terreno  
temperatura, precipitación  
pendiente  
textura del suelo  
uso y cobertura  
vialidad  
velocidad del viento  
datos censales (aspectos sociales)  
elementos de exposición

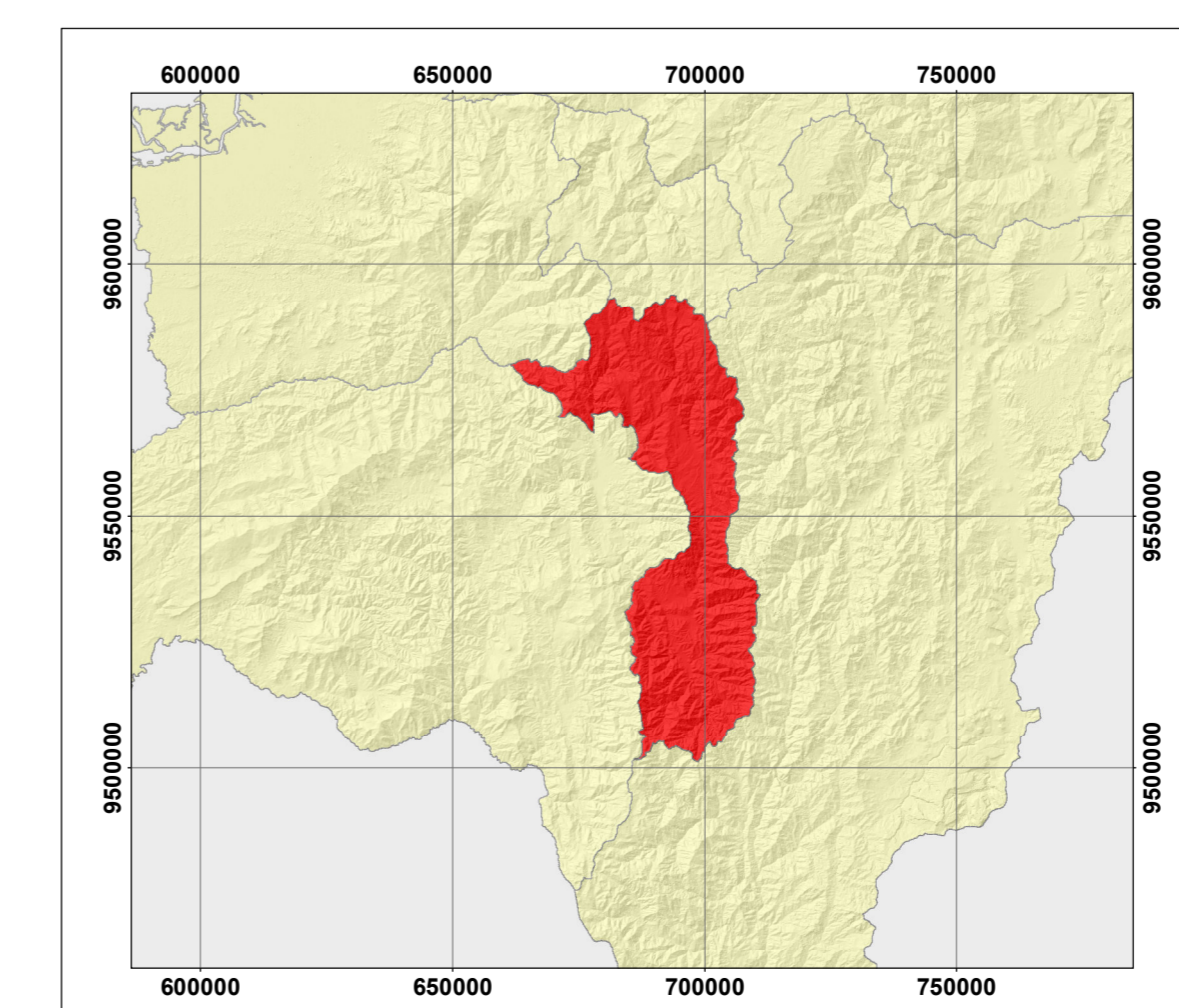

**SERVICIO NACIONAL DE GESTIÓN DE RIESGOS Y EMERGENCIAS**

**COORDINACIÓN ZONAL 7**

**MAPA DE RIESGOS POR INCENDIOS FORESTALES CANTON LOJA**

PROYECCIÓN: UTM	FUENTE DE INFORMACIÓN: SIGTIERRAS - INAMHI - IEE	FECHA: NOVIEMBRE 2020
ELIPSOIDE: WGS_84	IGM - CINFA	
DATUM: WGS_84		
ZONA: 17_S		

ESCALA DE TRABAJO: 1:25.000  
ESCALA DE IMPRESIÓN: 1:125.000

ELABORADO POR: Unidad de Análisis de Riesgos - C27